

1 Façade Ouest

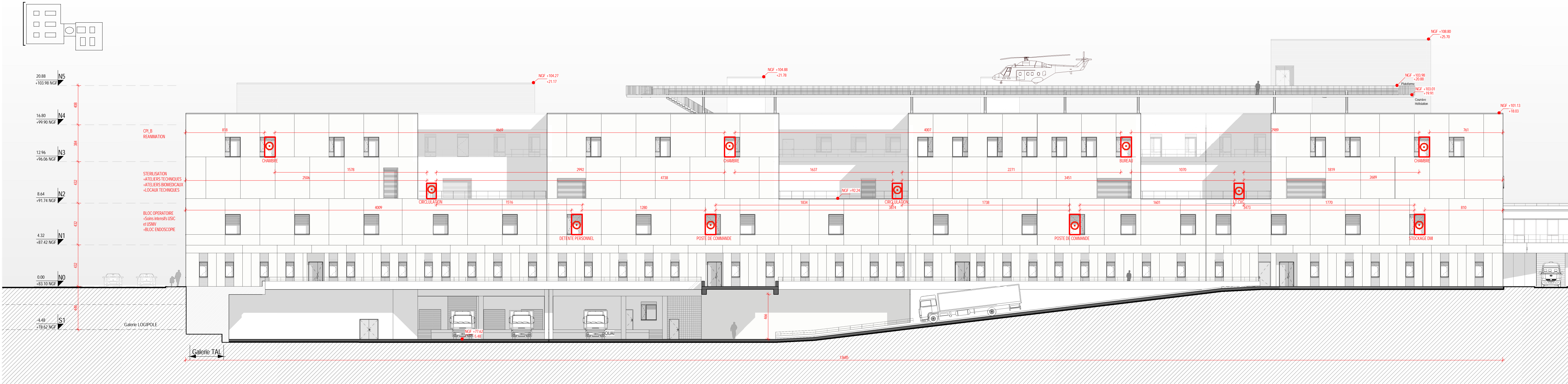

LEGENDE SECURITE INCENDIE

Baies pompiers avec poignées intérieures et extérieures
1.80 x 0.90m minimum

2 Façade Nord

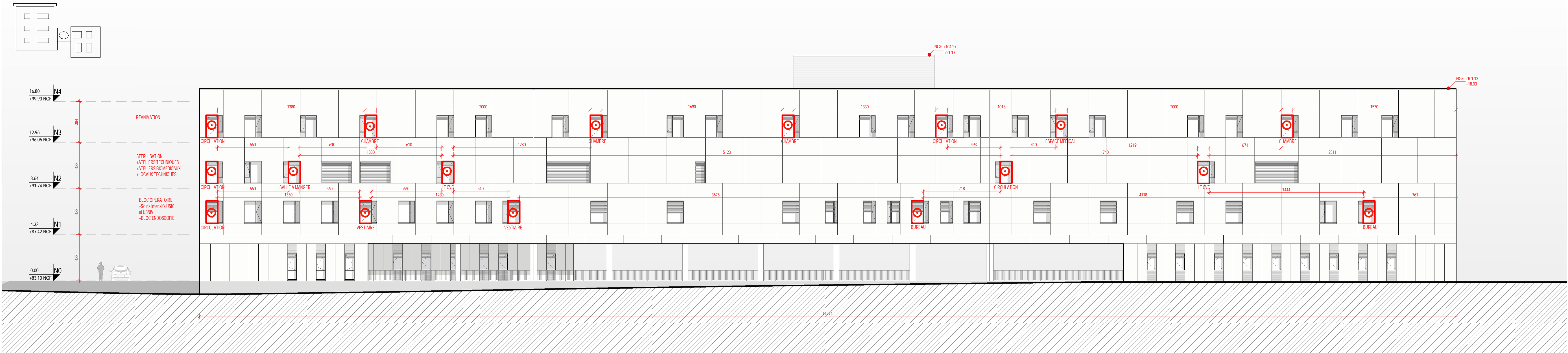

CHRU
HÔPITAL DE TOURS

Boulevard Tonnelle
37044 TOURS Cedex 09

A2MO
ARCHITECTES

55 rue Rabelais - 37500 Chinon
T : +33 2 47 88 23 00
chinon@a2mo.fr

AIAA
ARCHITECTES

23 rue de Constantin - 75015 Paris
T : +33 1 53 68 93 00 - F : +33 1 53 68 93 11
aiaa.architectes.paris@aiaa.fr

POUSPANT
ARCHITECTES

180 rue Orge - 37000 Tours
T : +33 2 47 81 80 80
b.pouspant@caratypouspant.com

P&L
ARCHITECTES

10 Villa Neupont - 75013 Paris
T : +33 1 53 68 93 00 - F : +33 1 53 68 93 11
p&l.architectes@p&l.fr

AIAA
INGENIERIE

23 rue de Constantin - 75015 Paris
T : +33 1 53 68 93 00 - F : +33 1 53 68 93 11
aiaa.ingenierie.paris@aiaa.fr

LF
CONTACT-FEIGNITZ

3 rue de la Renaissance - 92160 Antony
Contact-feignitz.fr

AIAA
ENVIRONNEMENT

23 rue de Constantin - 75015 Paris
T : +33 1 53 68 93 00 - F : +33 1 53 68 93 11
aiaa.environnement.paris@aiaa.fr

LOCOTION

36 rue de Chateaufort - 75010 Paris
laurence.guichard@locotion.fr

CONSTRUCTION
DU NOUVEL HÔPITAL TROUSSEAU &
DU NOUVEL HÔPITAL CLOCHEVILLE

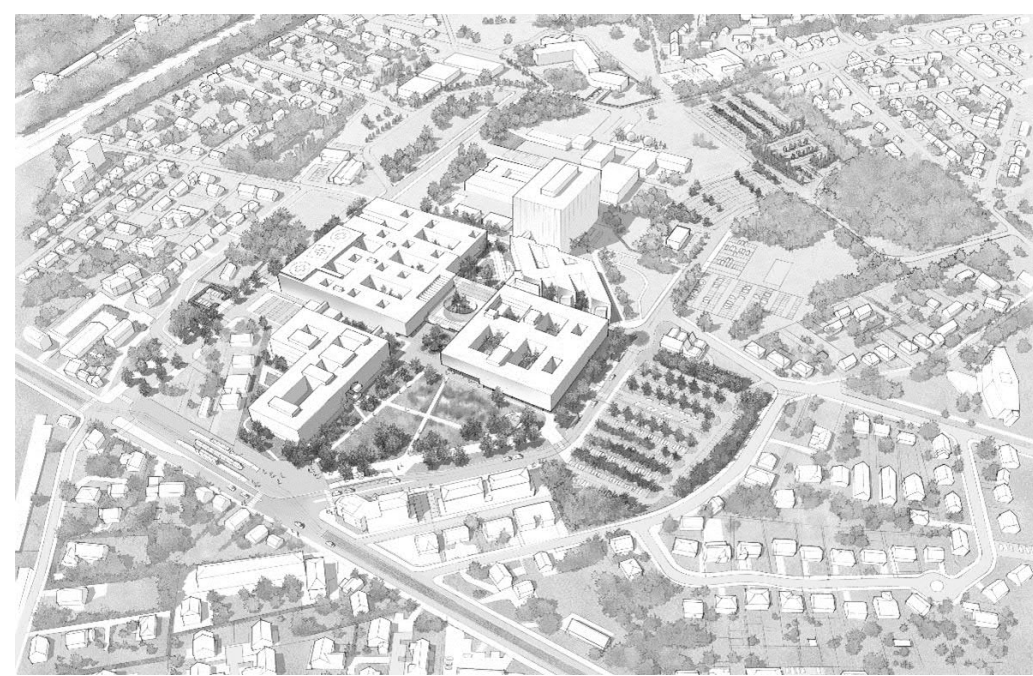

PC

Maitre d'œuvre	Maitre d'ouvrage
 23 rue de Constantin - 75015 Paris ordonné 000000 rue du capital ou 2 026 850 euros direct 316 173 180 00000 tél. 45 316 173 180 - 45 71112	 Marie-Victoire GERARD Directrice Générale

PC40-A-10_Façades
NHT-PMT
1/200

05/08/2021

Bâtiment	Phase	Numéro	Type doc	Emetteur	Corps d'état	Zone	Niveau	Indice
T30	PC	40	FA	AIAA	SEC	NHT	TN	A